SOCIETA' COOPERATIVA DI LAVORO B.A.T.E.A.

I primi lavori fluviali della cooperativa – dal 1950 al 1970

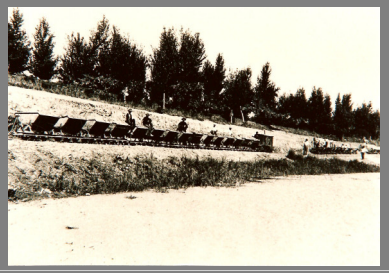

TRATTASI DI UNA PICCOLA RACCOLTA DI IMMAGINI RAPPRESENTATIVE DELLA STORIA DELLA COOPERATIVA B.A.T.E.A.